

**EXTRAIT DU PLAN NIVEAU 0+**

LOT N°	NATURE DES MATERIAUX	LOT N°
1	COUVERTURE - ETANCHÉITÉ	3
1.1	membrane PVC sur terrasse béton + isolation	3
1.2	terrasse végétalisée sur dalle béton	3
1.3	épisodique sur terrasse bois + sous face bois	3
1.4	bancs bois et sous face bois	3
2	BARRIAGE BOIS ET COMPOSITE	4
2.1	barrillage bois 111 (profil horizontal) + isolation	4
2.2	barrillage plaques composites	4
3	BARRIAGE MÉTALLIQUE / REVÊTEMENTS MURAUX EXTERIEUR	5
3.1	barrillage acier empilé + isolation	5
3.2	paroi vit acoustique	5
3.3	paroi sur béton	5
3.4	barrillage métallique ondulé pose verticale	5
4	REVÊTEMENTS MURAUX	7
4.1	volet intérieur acoustique	7
4.2	lames bois + isolation (en option)	7
4.3	lignes acoustiques	7
4.4	lames	7
4.5	lames sur béton	7
4.6	peinture sur béton magnésite	7
4.7	table de verre + pastilles	7
4.8	fibrolite	7
4.9	soffite	7
5	FAUX-PLAFONDS / PLÂTRERIE	8
5.1	dalles de laine de verre forte densité type Torge Acq - matériaux isolant (B)	8
5.2	faux-plafond plaques de plâtre + isolation (B)	8
5.3	placage de plâtre plâtre + matériaux isolant (B)	8
5.4	faux-plafond type Ecophon Focus Lp (interieur) (B)	8
5.5	caisson bois plein ou perforé (mur)	8
5.6	faux-plafond type Ecophon Focus C (B)	8
5.7	magnésite acoustique (B)	8
5.8	placage de plâtre perforé type HYDRONE (B)	8
5.9	faux-plafond type Ecophon Hygiene protect permettant la désinfection (B)	8
5.10	dalles laine minérale type Rockwool (B)	8
5.11	dalles laine minérale plaques humides RH=95% (B)	8
5.12	dalles laine minérale plaques humides RH=100% (B)	8
5.13	doublage plâtre + isolant mur	8
6	REVÊTEMENTS DE SOL	10
6.1	grès porcelaine L19/3	10
6.2	grès porcelaine	10
6.3	grès coran antidérapant	10
6.4	grès coran posé à l'assèchement vitrés	10
6.5	grès coran 25x20	10
6.6	travertin	10
6.7	parquet flottant pose clic-clac	11
6.8	parquet de sol	12
PF40	porte largeur de passage 1,40m	
	isolation	
	peinture	
14	réparé des menuiseries extérieures	8

**MAÎTRE D'OUVRAGE**  
**MAIRIE DE SAINT XANDRE**  
 Rue de L'Isle  
 17 185 ST XANDRE  
 TEL: 05 46 37 20 89 FAX: 05 46 37 35 78  
 Email: et.amand@maire77.com

**ARCHITECTE MANDATAIRE**  
**DEESSE 23 ARCHITECTURE**  
 4 rue du Centre BP 8844  
 44 198 NANTES CEDEX 4  
 TEL: 02 40 88 80 81 FAX: 02 40 88 72 48  
 Email: deesse23@deesse23.fr

**BET STRUCTURE - FLUIDES** **SATEO**  
 10 Parc de Brocéliande  
 BP 36312  
 35763 ST-GRESONNE Cedex  
 TEL: 02 99 23 45 67 FAX: 02 99 23 42 50  
 Email: sateo@satetechnique.com

**ACOUSTICIEN** **ITAC**  
 5 rue Marmy  
 44000 NANTES  
 TEL: 02 40 14 01 95 FAX: 02 40 14 01 28  
 E mail: itac@itac-acoustique.fr

**SCENOGRAPHIE** **ART SCENIQUE**  
 45, rue du chevalier Armand Brunau  
 17 140 RIVÉCOUC PLAGE  
 TEL: 05 46 00 20 88 FAX: 05 46 00 20 88  
 E mail: artscenique@artscenique.com

**CONTROLE TECHNIQUE** **QUALICONSULT**  
 Cap Ouest  
 14, rue Eugène Thorez  
 17 000 LA ROCHELLE  
 TEL: 05 49 43 34 58 FAX: 05 49 43 34 62  
 E mail: lanochelle.cd@qualiconsult.fr

**SPS** **QUALICONSULT**  
 Cap Ouest  
 14, rue Eugène Thorez  
 17 000 LA ROCHELLE  
 TEL: 05 49 43 34 58 FAX: 05 49 43 34 62  
 E mail: lanochelle.cd@qualiconsult.fr

**SSI** **EURL OSO LLIARDIERE**  
 3, Impasse de Fleute  
 17 800 SAINT LOUIS  
 TEL: 05 46 850 33 FAX: 05 46 850 700  
 E mail: gpg.lesos@lliardiere.com

**DCE**

**CONSTRUCTION DE LA SALLE POLYVALENTE**

**PLAN NIVEAU 0**

**FEVRIER 2012**

**Echelle 1/50 e**

**02 / 11**

**17 - SALLE POLYVALENTE A ST XANDRE**

1

2

3

4

5

6

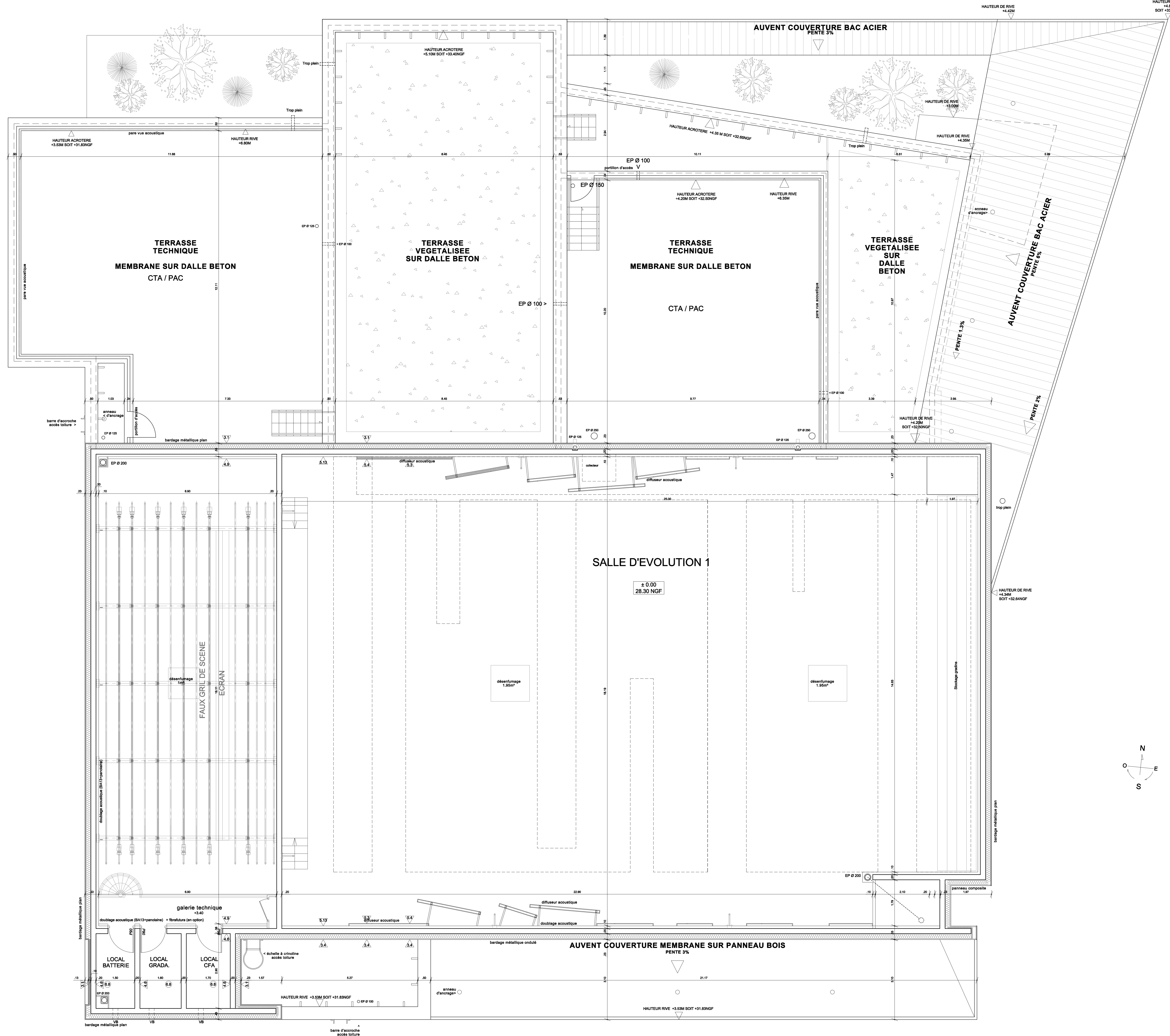

PROFIL	NATURE DES MATERIAUX	LOT N°
<b>1. COUVERTURE - ETANCHERIE</b>		
1.1	membrane PVC sur terrasse béton + isolation	3
1.2	terrasse végétalisée sur dalle béton	3
1.3	étréché sur panneau bois + sous face bois	3
1.4	lacs secs et sous face bois	3
<b>2. BARDAGE BOIS ET COMPOSITE</b>		
2.1	bardage bois 111° pose horizontale + isolation	4
2.2	bardage plaques composites	4
<b>3. BARDAGE METALLIQUE / REVETEMENTS MURAUX EXTERIEUR</b>		
3.1	bardage plan simple bois + isolation	5
3.2	pare vue acoustique	5
3.3	peinture sur béton	12
3.4	bardage métallique ondulé pose verticale	5
<b>4. REVETEMENTS MURAUX</b>		
4.1	vase intérieur acoustique	7
4.2	lames bois + isolation (en option)	7
4.3	options amovibles	7
4.4	laine	10
4.5	terreux sur béton	12
4.6	peinture sur béton maçonnerie	12
4.7	lote de verre + peinture	12
4.8	fixations	7
4.9	polyuré	7
<b>5. FAUX-PLAFONDS / PLATRIERIE</b>		
5.1	dalles de laine de verre fibre dorsale type Tonga Noir + matelas isolant (R)	8
5.2	faux-plafond double plaque de plâtre + isolation (R)	8
5.3	plaque de plâtre plaine + matelas isolant (R)	8
5.4	faux-plafond type Ecophon Focus L3 Infrason (R)	8
5.5	caisson bois plain ou perforé (mur)	8
5.6	faux-plafond type Ecophon Focus C (R)	8
5.7	usage bande acoustique (R)	8
5.8	plaque de plâtre perforé type RYTONNE (R)	8
5.9	faux-plafond type Ecophon Hygiene protect permettant la désinfection (R)	8
5.10	dalles laine minérale type Tonga Blanc (R)	8
5.11	dalles laine minérale plaques humidées RH=95% (R)	8
5.12	dalles laine minérale plaques humidées RH=100% (R)	8
5.13	doubleage plâtre + isolant (mur)	8
<b>6. REVETEMENTS DE SOL</b>		
6.1	grès porcelaine LAPS	10
6.2	grès porcelaine	10
6.3	grès carreaux antidérapant	10
6.4	grès carreaux pressés à peinte à vernis	10
6.5	grès carreaux 20x20	10
6.6	inoculum	10
6.7	parquet flottant pose clippée	11
6.8	peinture de sol	12
6.9	doubleage plâtre + isolant (mur)	8
<b>PROFIL</b> - porte largeur de passage 1.40m - isolation - parevue - repérage des menuiseries extérieures		

**MAITRE D'OUVRAGE**  
**MAIRE DE SAINT XANDRE**  
 Rue de L'océan  
 17 181 ST XANDRE  
 TEL: 05 48 37 20 89 FAX: 05 48 37 35 78  
 Email: st.xandre@mairie77.com

**ARCHITECTE MANDATAIRE**  
**DESSEZ 23 ARCHITECTURE**  
 4, rue Dufourville BP 58 844  
 41 100 NANTES CEDEX 4  
 TEL: 02 40 89 83 81 FAX: 02 40 89 73 56  
 Email: dessez23@dessez23.fr

**BET STRUCTURE - FLUIDES**  
**ISATEG**  
 10, Parc de Broctlands  
 BP 45112  
 37563 ST-GREGOIRE Cedex  
 TEL: 02 99 23 45 87 FAX: 02 99 23 45 50  
 Email: isatag.nantes@isatagroupe.com

**ACOUSTICIEN**  
**ITAC**  
 5 rue Méru  
 4000 NANTES  
 TEL: 02 40 14 01 95 FAX: 02 40 14 01 28  
 Email: itac@tac-acoustique.fr

**SCENOGRAFIE**  
**ART SCENIQUE**  
 45, rue du chevalier Armand Bureau  
 17 940 RIVEDOUX FLAGE  
 TEL: 05 48 09 29 49 FAX: 05 48 09 29 88  
 Email: artscenique@arsoo.fr

**CONTROLE TECHNIQUE**  
**QUALICONSULT**  
 Céd. Ouellet  
 14, rue Eugène Thomas  
 17 000 LA ROCHELLE  
 TEL: 05 48 43 34 58 FAX: 05 48 43 34 62  
 Email: rochele@qualiconsult.fr

**SPS**  
**QUALICONSULT**  
 Céd. Ouellet  
 14, rue Eugène Thomas  
 17 000 LA ROCHELLE  
 TEL: 05 48 43 34 58 FAX: 05 48 43 34 62  
 Email: rochele@qualiconsult.fr

**SSI**  
**EURL GSG LLIARDIERE**  
 3, Impasse de l'École  
 17 800 SAINT LEGER  
 TEL: 05 48 950 33 FAX: 05 48 950 700  
 Email: gsg-lliardiere@numao.fr

**DCE**

**CONSTRUCTION DE LA SALLE POLYVALENTE**

**PLAN NIVEAU 1**

**FEVRIER 2012**

**Echelle 1/50 e**

**03 / 11**

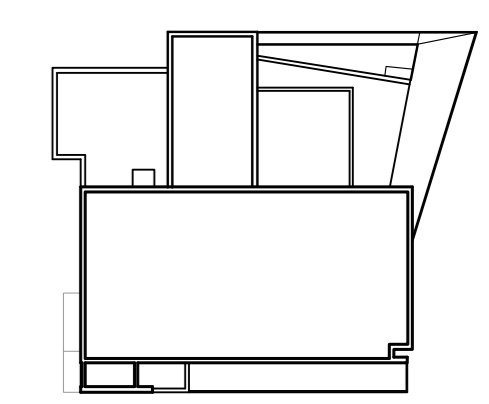

**17 - SALLE POLYVALENTE A ST XANDRE**