

Les présents plans sont exclusivement destinés à faire partie des pièces constituant le dossier administratif de demande de permis de construire. Ils ne peuvent en aucun cas être utilisés comme plans d'exécution ou comme plans constituant les dossiers d'appels d'offres ou de marchés, plans de vente, etc...

PCMI 3

ECH: 1/125	COUPE LONGITUDINALE
Mr GARLOPEAU Alain	

Arccad
ARCHITECTURE
2, Place Gutenberg
17440 AYTRE
fax: 05.46.27.55.38

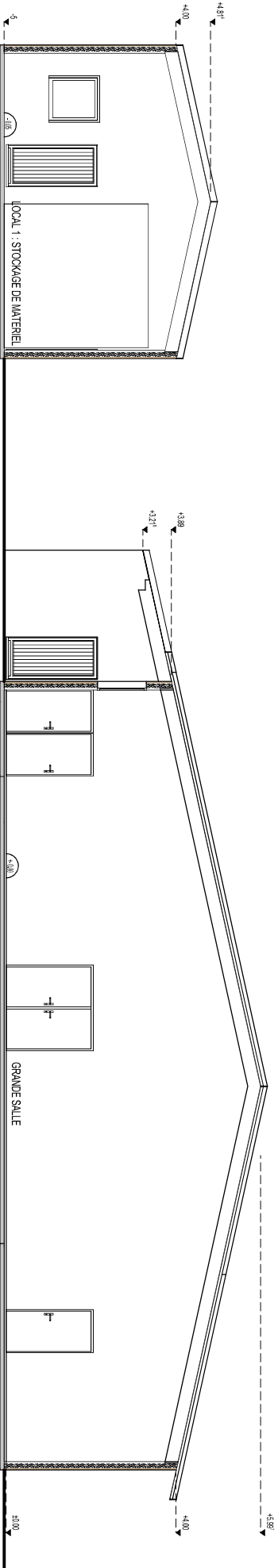

Les présents plans sont exclusivement destinés à faire partie des pièces constituant le dossier administratif de demande de permis de construire. Ils ne peuvent en aucun cas être utilisés comme plans d'exécution ou comme plans constituant les dossiers d'appels d'offres ou de marchés, plans de vente, etc...

PCMI 5

ECH: 1/100	COUPES
Mr GARLOPEAU Alain	

Arccad
ARCHITECTURE
2, Place Gutenberg
17440 AYTRE
fax: 05.46.27.55.38

COUPE AA

PCMI 5